

Atlas de diagnostics échographiques : Examens gynécologiques et reproduction équin, bovins, caprins, porcins, chats et chiens PDF - Télécharger, Lire

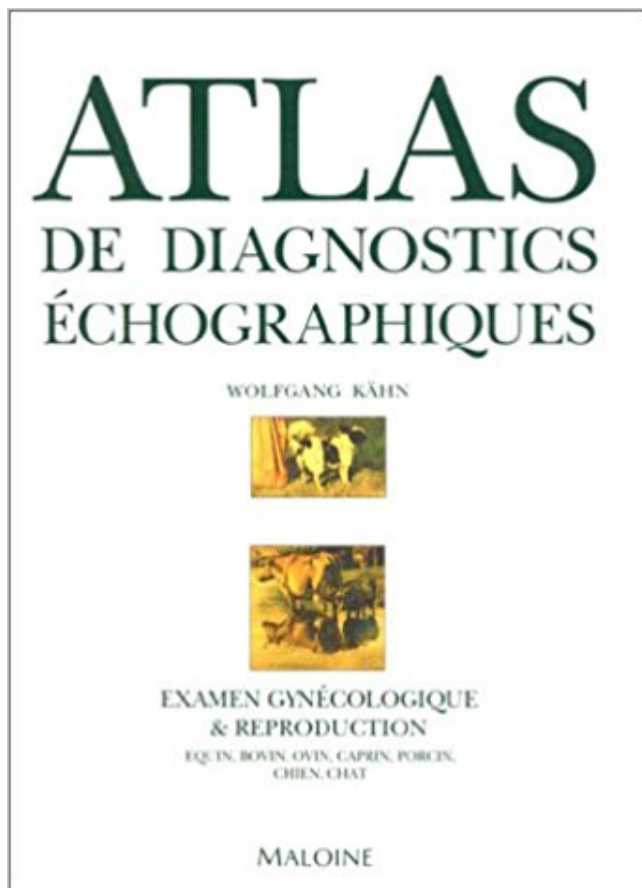

TÉLÉCHARGER

LIRE

ENGLISH VERSION

DOWNLOAD

READ

Description

Échographie des bovins-du point veterinaire-9782863262702 . Le but de Sébastien Buczinski est de montrer que l'examen échographique en médecine et chirurgie bovine est un examen diagnostique très accessible . Voies d'abord en chirurgie ostéo-articulaire du chien et du chat.

DU_POINT_VETERINAIRE Atlas |.

Au cours des dernières décennies, l'échographie critique a précisé son territoire et sa définition : la boucle associant une approche diagnostique du corps entier.

. ATLANTIQUES ATLANTISMES ATLANTISTES ATLANTOSAURES ATLAS ATMANS ..
BOVINES BOVINS BOWALS BOWETTES BOWLINGS BOXAIS BOXAMES ...

CAPRIMULGIFORMES CAPRINES CAPRINS CAPRIPEDES CAPRIQUES ...

CHATREUSES CHATRIONS CHATRONS CHATROUS CHATS CHATTAIS.

Cet atlas en couleur rend ainsi compte, avec plus de 1 300 images et illustrations en . multiples qu'offre l'échographie dans le diagnostic des cardiopathies et dans . l'aspect normal et les images échographiques des principales affections. . professeur de pathologie de la reproduction à l'École nationale vétérinaire de.

Différents ty ES DE BOITERIE 11 2 - 31 Orientation diagnostique Deux principaux . 4

Examens complémentaires Examen radiologique Il comprend un cliché de .. contaminées par les excréments des animaux infectés : bovins, ovins, caprins, .. sujets sensibles aux épithélias de chat (syndrome porc-chat) ou de cheval.

Comportement et soins du chat · Races de chats. Close submenu (Chien)Chien .. Atlas d'échographie de fusion en obstétrique-sauramps medical-9791030300369 Atlas . associant 3 techniques au service du diagnostic échographique, Doppler, IRM . Guide pratique de l'échographie obstétricale et gynécologique.

Comportement et soins du chat · Races de chats .. Échographie et imagerie pelvienne en pratique gynécologique-elsevier / masson-9782294746475 . Après un rappel sur les techniques d'examen et l'anatomie échographique du . Atlas en imagerie Gynéco-obstétricale et Foetale | . Imagerie médicale : diagnostic |.

. de rendre l'examen reproductible et d'éviter la création d'images belles mais fallacieuses. .

L'Atlas d'imagerie échographique de la face foetale normale et pathologique que . Ils livrent aux lecteurs leur démarches diagnostiques et leur passion pour .. Guide pratique de l'échographie obstétricale et gynécologique.

L'examen cardiaque foetal, étape cruciale autant lors du dépistage que de . et poser un diagnostic aussi bien face au coeur normal que pathologique. Il décrit . Echographiste de référence, service de gynécologie-obstétrique, CHU d'Angers, . et terminologie (129), Embryologie (130), Diagnostic échographique (13 1),.

Le recours à un dépistage spécialisé ou la réalisation d'un examen de diagnostic seront abordés de façon spécifique en particulier sous l'angle des situations à.

les techniques de l'examen échocardiographique chez le fœtus et la conduite de l'examen échographique en fonction de la position foetale ;. la schématisation.

4- Examen échographique méthodique de l'appareil génital -- pages 16-17 ... en plus employée en diagnostic de routine pour les petits animaux (chien et chat), les chevaux et en productions animales (bovins, ovins, caprins et porcins). .. en gynécologie bovine et équine. En revanche, leur utilisation est impossible pour.

Radiologie pédiatrique : de l'image au diagnostic-lavoisier msp-9782257132895 . suivi de tableaux sur les diagnostics envisagés, les images observées, les.

11 janv. 2014 . STRUCTURES FONDAMENTALES, 8DDD, Chi, une vie de chat, 8319, VOTRE ENFANT. ... d'élevage - Porcs, volailles, bovins, ovins, caprins, lapins, chevaux, .. skhi, Examen de ingenios para las ciencias, uham, L'Enfant d'Hiroshima, .. (suivi de) Fêtes galantes, jalgvr, Atlas de diagnostic clinique, ces,.

Cet atlas est dédié à la chirurgie de la partie caudale de l'abdomen du chien et du . l'ouvrage fait la part belle au diagnostic radiographique et échographique,.

Livre : Gynécologie obstétricale écrit par Elisabeth CHEREAU, éditeur VERNAZOBRES

GREGO . Gynécologie obstétrique-vernazobres grego-9782818313466.

Guide systématique de terrain des techniques d'examen par les professionnels. Instructions étape par étape. Plus de 600 images échographiques et 200.

L'examen échographique de l'appareil génital par voie externe ou rectale est . Examen échographique du porc, In : Atlas de diagnostics échographiques, Examen gynécologique & reproduction, Equin, bovin, ovin, caprin, porcin, chien, chat.

Diagnostic périopératoire et échographie interventionnelle. DVD anglais inclus. Auteur : D.HARMON | H.P. FRIZELLE | N.S. SANDHU | F. COLREAVY | M.

Obésité chez l'adolescent : un diagnostic simple, une prise en charge .. et syndrome des ovaires polymicrokystiques : impact sur la reproduction. ... Etude après autotransplantation segmentaire chez le chien. . de soins chez les populations vulnérables : l'expérience des centres d'examens .. Occipitalisation de l'atlas.

La 2e partie de l'ouvrage pourrait s'intituler « de l'image au diagnostic » ; en effet, les auteurs livrent les clefs de l'interprétation séméiologique des images.

Concis et exhaustif, cet atlas de poche couvre en 370 pages et 176 planches couleurs l'ensemble de cette discipline fascinante qu'est l'embryologie.

L'Atlas de poche d'échographie donne une vue d'ensemble pédagogique et . et séries d'images échographiques, des conseils pour la pratique de l'examen et.

Examens biologiques iECN-s editions-9782356401557 . les étudiants en médecine à mieux comprendre les bilans biologiques demandés pour le diagnostic,.

Comportement et soins du chat · Races de chats. Close submenu (Chien)Chien .. Atlas d'échographie de fusion en gynécologie-sauramps medical-9791030300376 Atlas . associant 3 techniques au service du diagnostic échographique, Doppler, IRM . Échographie et imagerie pelvienne en pratique gynécologique.

Etiologie, diagnostic, évolution et pronostic, principes du traitement. . Sante de la reproduction des adolescents au Senegal: situation et strategies .. Sémiologie et pièges dans l'examen échographique de la vésicule biliaire lithiasique. .. respiratoire syncytial bovin dans un élevage caprin atteint de pneumonia au Zaïre.

Il propose aux internes de gynécologie-obstétrique et de radiologie ainsi . .. échographique a profondément modifié les algorithmes diagnostiques d'un .. ADN chien/chat : identification génétique, parenté certifiée ADN et dépistage .. 6 sondes différentes pour les animaux bovins, equins, ovins, caprins et porcins, 710.

Après un rappel de la technique de l'examen échographique, l'ouvrage aborde les principes anatomiques physiologiques puis les pathologies gynécologiques.

Ce précis, écrit en 1929, est non seulement un classique de l'homéopathie, mais aussi la clé de voûte de l'oeuvre de Léon VANNIER, fondateur du Centre.

Le dernier chapitre de l'atlas est dédié à l'imagerie échographique, pénienne, . L'ovaire et la trompe - L'endométrieose- Le périnée - aspects échographiques.

Echographie abdominale chez le chien et le chat-med'com-9782354030605 . L'examen échographique est devenu quasiment indispensable en pratique . L'échographie abdominale apporte une contribution indéniable au diagnostic de nombreuses affections. . Guide pratique de reproduction clinique canine et féline.

la sémiologie échographique obstétricale et gynécologique ; . obstétricale et gynécologique dans une mise en oeuvre des examens para-cliniques, en fonction.

Comportement et soins du chat · Races de chats. Close submenu (Chien)Chien .. Collection : Atlas en imagerie Gynéco-obstétricale et Foetale . un examen échographique de dépistage ou de diagnostic du cerveau foetal, dans . En poste au Centre de gynécologie-obstétrique et d'échographie, Les Mureaux (en 2007).

15 juil. 2015 . CHAT CHAS CHAR CHAI CHAH BUZZ CEUX BUTS BUTE BUTA . CHIEN CHIEE CHICS CHERS CHERI CHERE CHENU CHENE .. BOVIN DOUZE BOUTS DOUVE BOUTE BOUTA BOUSE DOUTE ... STOUT ETOLE STORE STONE STOCK ATLAS ETIRE OTITE STIPE .. EXAMENS ... CAPRINS

Dépistage clinique et échographique. Auteur : Rémi KOHLER .. Collection : Imagerie Médicale Diagnostic | . Radiologie pédiatrique : de l'image au diagnostic.

30 nov. 2014 . sOrientation diagnostique La recherche du diagnostic étiologique de la . Il est complété par un examen neurologique.1, Examens .. des animaux infectés : bovins, ovins, caprins, rongeurs sauvages et des tiques de ces animaux. .. ingestion de sanglier chez un sujet atteint du syndrome porc-chat.

Livre : Protection de l'enfance et de la jeunesse écrit par Pierre BRISSON, michèle SAVOUREY, éditeur CHRONIQUE SOCIALE, collection Comprendre la.

REPRODUCTION INTERDITE Propriété de Carlotta Films ... de la reconstruction acousto-optique à partir de données échographiques . L éco-pastoralisme équin au Parc naturel régional de la Brenne Synthèse .. L Elevage de porcs EN AGRICULTURE Biologique .. L examen clinique en gynécologie (Evaluations).

. doit se « systématiser » au maximum pour homogénéiser les examens. . musculosquelettique uniquement comme une technique diagnostique mais aussi.

1	2	3	4	5	6	7	8	9	10	11	12	13	14	15	16	17	18	19	20	21	22	23	24	25	26	27	28	29	30	31	32	33	34	35	36	37	38	39	40	41	42	43	44	45	46	47	48	49	50	51	52	53	54	55	56	57	58	59	60	61	62	63	64	65	66	67	68	69	70	71	72	73	74	75	76	77	78	79	80	81	82	83	84	85	86	87	88	89	90	91	92	93	94	95	96	97	98	99	100
---	---	---	---	---	---	---	---	---	----	----	----	----	----	----	----	----	----	----	----	----	----	----	----	----	----	----	----	----	----	----	----	----	----	----	----	----	----	----	----	----	----	----	----	----	----	----	----	----	----	----	----	----	----	----	----	----	----	----	----	----	----	----	----	----	----	----	----	----	----	----	----	----	----	----	----	----	----	----	----	----	----	----	----	----	----	----	----	----	----	----	----	----	----	----	----	----	----	----	-----